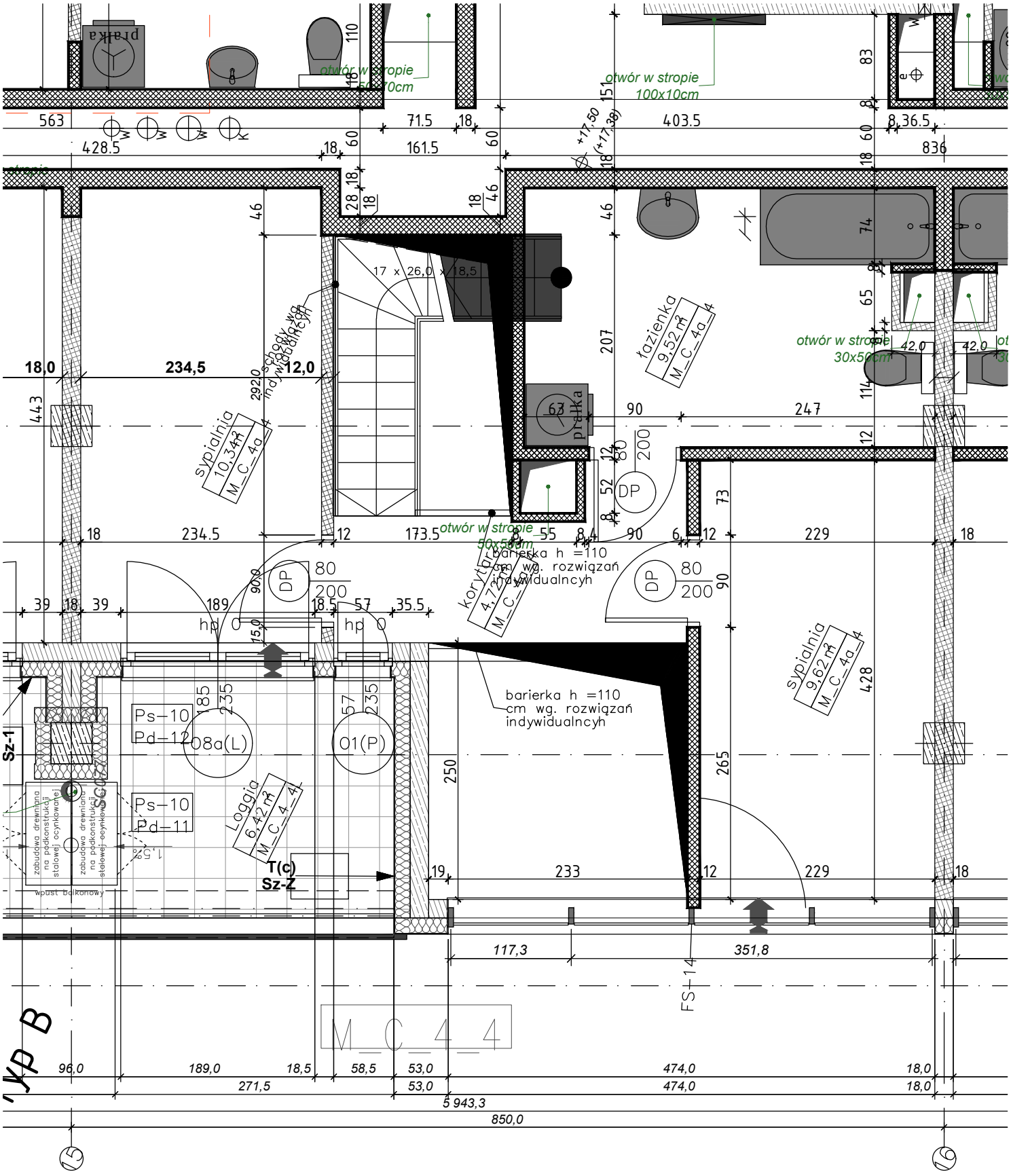

otwór w stropie 50x70cm
otwór w stropie 100x10cm
otwór w stropie 30x50cm
otwór w stropie 50x50cm
17 x 26,0 x 18,5
schody wg. indywidualnych
łazienka 9,52 m² M_C_4a_4
sypialnia 10,34 m² M_C_4a_4
korytarz 4,72 m² M_C_4a_4
sypialnia 9,62 m² M_C_4a_4
barierka h =110 cm wg. rozwiązań indywidualncyh
barierka h =110 cm wg. rozwiązań indywidualncyh
Loggia 6,42 m² M_C_4_4
08a(L)
01(P)
Ps-10 Pd-12
Ps-10 Pd-11
zabudowa drewniana na podkonstrukcji stalowej ocynkowanej
wpust balkonowy
T(c) Sz-Z
Sz-1
M_C_4_4
FS-14